

CORSO TEORICO-PRATICO DI RADIOLOGIA URO-GENITALE

CAMPOBASSO, 16 NOVEMBRE 2017

RESPONSABILI

G. Cardone - L. Brunese

13.30 *Registrazione partecipanti*

14.00 *Cocktail benvenuto*

14.20 **Introduzione**

A. Rotondo - L. Brunese - G. Cardone

TAVOLA ROTONDA

INCIDENTALOMI ADDOMINALI IN AMBITO UROGENITALE: IMAGING E MANAGEMENT

Moderatori: **L. Brunese - FM. Danza**

14.30 *Formazioni renali solide: dalla semeiotica alla diagnosi* **M. Scialpi**

14.50 *Formazioni renali cistiche: dalla semeiotica alla diagnosi* **S. Mazziotti**

15.10 *Surreni: dalla semeiotica alla diagnosi*
G. Cardone

15.40 *Formazioni annessiali: dalla semeiotica alla diagnosi* **L. Manganaro**

16.00 **Discussione**

16.30 *Coffe Break*

TAVOLA ROTONDA

ATTUALITÀ NELL'IMAGING CON RISONANZA MAGNETICA DELLA PELVI FEMMINILE

Moderatori: **A. Rotondo - A. D'Andrea**

16.40 *Endometriosi: dalla semeiotica alla diagnosi*
L. Manganaro

17.00 *Neoplasie ovariche: dalla semeiotica alla diagnosi* **FM. Danza**

17.20 *Neoplasie cervice: dalla semeiotica alla diagnosi* **A. Messina**

17.40 *Neoplasie endometrio: dalla semeiotica alla diagnosi* **S. Rizzo**

18.00 *Discussione*

18.30 *Conclusioni*

G. Cardone - A. Rotondo - L. Brunese

INFORMAZIONI GENERALI

16 Novembre 2017

Corso Teorico-Pratico di Radiologia Uro-Genitale

SEDE: Fondazione Potito

Via Conte Verde, 5/7 - Campobasso

Evento ECM n. 2036-209347 - Crediti assegnati n. 4,6

L'evento è accreditato per 50 Medici Specialisti in Radiodiagnostica e Urologia. L'iscrizione è gratuita ma obbligatoria.

17 Novembre 2017

Il Carcinoma della Prostata "Up to date".

Dalla Diagnosi al Trattamento

SEDE: Università degli Studi del Molise

Aula Magna "Vincenzo Cuoco" - I Edificio Polifunzionale

Viale Manzoni - Campobasso

Evento ECM n. 16-209820 - Crediti assegnati n. 7

L'evento è accreditato per 100 Medici Chirurghi Specialisti in Radiodiagnostica, Urologia, Medicina Nucleare, Radioterapia e Medicina Generale. L'iscrizione è gratuita ma obbligatoria.

Essa dà diritto a: partecipazione ai lavori scientifici, kit congressuale, coffee break, lunch, attestato di partecipazione.

Attestato ECM**

** Gli attestati riportanti i Crediti ECM, dopo attenta verifica della partecipazione e dell'apprendimento, saranno disponibili dopo 45 giorni dalla chiusura dell'evento ed inviati agli aventi diritto.

L'iscrizione si attua compilando ed inviando la scheda prevista, via mail o via fax, alla Segreteria Organizzativa o, diversamente, collegandosi al sito www.newclass.it

COME ARRIVARE

Giunti a Campobasso, prendere l'uscita Vazzieri e seguire le indicazioni Università. Proseguire tenendo l'Università sulla propria destra, seguendo la strada. Al primo incrocio a sinistra, si imbecca viale Manzoni, dopo 100 mt si raggiunge la sede del corso, sulla destra. Saranno posizionate alcune locandine per indicare la direzione corretta.

Segreteria Scientifica

R. Capasso, F. Caranci, N. Maggialetti, C.L. Piccolo, M. Zappia

Segreteria Organizzativa

NewClass
s.r.l.

Via Posillipo, 405 bis - P.co Sereno - 80123 Napoli

Tel 081 19560140 - Fax 081 0107744

info@newclass.it - www.newclass.it



GIORNATE ITALIANE di RADIO-UROLOGIA

Diagnostica per Immagini in Oncologia:

II CARCINOMA della PROSTATA
"Up to date"

Dalla DIAGNOSI al TRATTAMENTO
Campobasso, 17 Novembre 2017

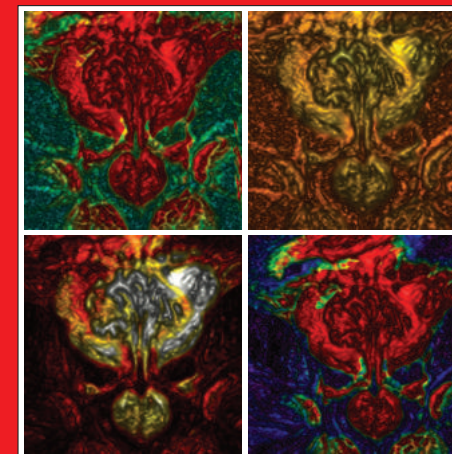

**CORSO TEORICO-PRATICO
DI RADIOLOGIA URO-GENITALE**
Campobasso, 16 Novembre 2017

PRESIDENTE ONORARIO
Prof. Antonio Rotondo

RESPONSABILI SCIENTIFICI
Prof. Luca Brunese - Prof. Gianpiero Cardone



PROGRAMMA PRELIMINARE

BRUNESE LUCA
CARDONE GIANPIERO
DANZA FRANCESCO MARIA
MANGANARO LUCIA
MAZZIOTTI SILVIO
RIZZO STEFANIA
ROTONDO ANTONIO
SCIALPI MICHELE

CAMPOBASSO
MILANO
ROMA
ROMA
MESSINA
MILANO
NAPOLI
PERUGIA

Il CARCINOMA della PROSTATA "Up to date" Dalla DIAGNOSI al TRATTAMENTO

ALTIERI VINCENZO MARIA
BONSANTO MARIO
BERARDINELLI FRANCESCO
BRUNESE LUCA
CAPPABIANCA SALVATORE
CARDONE GIANPIERO
CARINI MARCO
CARRIERI GIUSEPPE
CIOFFI ANTONELLO
CUSCUNÀ DANIELE
D'ANDREA ALFREDO
DANZA FRANCESCO MARIA
D'ERRICO GALLIPOLI ADOLFO
DE FELICE FRANCESCA
FEDELINI PAOLO
FRANCESCA FRANCESCO
GACCI MAURO
GALLUCCI MICHELE
GALOSI ANDREA BENEDETTO
GIOVAGNONI ANDREA
MACARINI LUCA
MAGRINI STEFANO MARIA
MASCIOCCHI CARLO
MEARINI ETTORE
MENCHI ILARIO
MONACO FILIPPO
MORGIA GIUSEPPE
PALUMBO BARBARA
POTITO FRANCESCO
RASPELLINI MARIA ROSARIA
RUBINI GIUSEPPE
RUSSO FILIPPO
SALVI MATTEO
SALZANO LUIGI
SCARDAPANE ARNALDO
SCIALPI MICHELE
TENAGLIA RAFFAELE LANFRANCO
TORRICELLI PIETRO
VALLONE GIANFRANCO
VESPASIANI GIUSEPPE
VICENTINI CARLO

BERGAMO
CAMPOBASSO
VASTO
CAMPOBASSO
NAPOLI
MILANO
FIRENZE
FOGGIA
MILANO
CAMPOBASSO
NAPOLI
ROMA
NAPOLI
ROMA
NAPOLI
PISA
FIRENZE
ROMA
ANCONA
ANCONA
FOGGIA
BRESCIA
L'AQUILA
PERUGIA
FIRENZE
NAPOLI
CATANIA
PERUGIA
CAMPOBASSO
FIRENZE
BARI
TORINO
FIRENZE
BENEVENTO
BARI
PERUGIA
CHIETI
MODENA
NAPOLI
ROMA
L'AQUILA

Il CARCINOMA della PROSTATA "Up to date" Dalla DIAGNOSI al TRATTAMENTO

Campobasso, 17 Novembre 2017

9.00 **Saluto della SIRM**
A. Rotondo

9.15 **L'INQUADRAMENTO**

Presidente **A. Rotondo**
Moderatori **L. Macarini, F. Potito**

*Storia naturale del carcinoma
della prostata - M. Gacci*

Aspetti anatomopatologici - MR. Raspollini
Marcatori ematici ed urinari - M. Salvi

10.00 **Saluto delle Autorità**
G. Palmieri
 Rettore Unimol

P. Di Laura Frattura
Presidente Regione Molise

G. Sosto
Direttore Generale ASReM

G. Cardone
Presidente della Sezione SIRM di Radiologia Urogenitale

C. De Vincenzo
Presidente Ordine dei Medici

G. Sallustio
Presidente GR Molise SIRM

10.30 **L'IMAGING: quale?**

Presidente **A. D'Errico Gallipoli**
Moderatori **A. Giovagnoni, R. Tenaglia**

Ecografia trans rettale (TRUS) - G. Vallone

RM morfologica - A. Scardapane

RM multiparametrica - A. D'Andrea

RM 1.5 vs 3 Tesla - M. Scialpi

Medicina Nucleare - G. Rubini - B. Palumbo

PIRADS: utopia o realtà - G. Cardone

Pitfalls - F. Danza

Discussione / Intervengono

V.M. Altieri, M. Bonsanto, L. Salzano

12.30 **LA BIOPSIA: quale?**

Presidente **M. Carini**

Moderatori **G. Carrieri, C. Vicentini**

*Biopsiasistemica vs biopsia
"target" - A. Galosi*

Biopsie "fusion" - G. Cardone

Biopsie "in bore" - F. Russo

Discussione / Intervengono

**A. Cioffi, D. Cuscunà,
F. Monaco, F. Berardinelli**

13.30 **Light Lunch**

14.30 **TRATTAMENTO: quale?**

Presidente **G. Vespasiani**

Moderatori **S. Cappabianca, E. Mearini**

Chirurgia 1 - G. Morgia

Chirurgia 2 - M. Gallucci

Radioterapia - SM. Magrini

Brachiterapia - F. De Felice

15.30 **UNO SGUARDO A DOPO**

Presidente **P. Torricelli**

Moderatori **M. Carini, C. Vicentini**

Sorveglianza attiva - F. Francesca

Trattamenti focali - G. Vespasiani

Trattamenti focali - C. Masciocchi

Follow up: Urologo + Radiologo

P. Fedelini, I. Menchi

17.00 **Chiusura lavori**

9.30 **Apertura Seggio Elettorale Rinnovo CD**

Sezione di Studio di Radiologia Uro-Genitale

16.00 **Chiusura Seggio**